

Purwakarta, Jawa Barat



Badan Bank Tanah

Indonesia Land Bank Authority



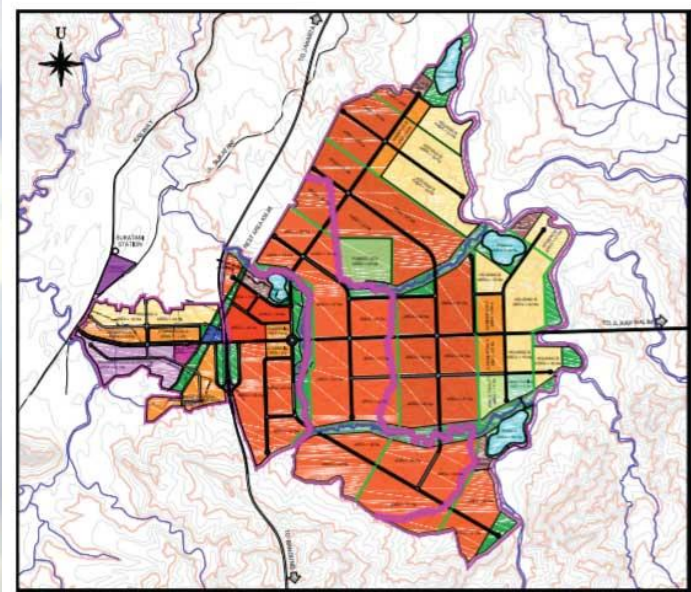

Kondisi lahan eksisting saat ini adalah lahan perkebunan ditumbuhi karet, pisang, singkong, dan ilalang dengan kemiringan lahan yang cukup terjal.

Lokasi HPL berada di Kawasan Mandalapratama Permai Industrial, dimana akan ada [rencana pengembangan gerbang tol km 91](#).



Akses lokasi mudah



Lapangan luas dan datar yang bisa dikembangkan



Tutupan lahan perkebunan yang produktif, seperti karet, pisang, singkong, dan ilalang

Purwakarta, Jawa Barat 95 Ha

Lokasi HPL Badan Bank Tanah ini berlokasi di Purwakarta, tepatnya berada di Desa Pasirmunjul, Kecamatan Sukatani dengan lahan seluas 95 Ha.

Peta Zonasi HPL

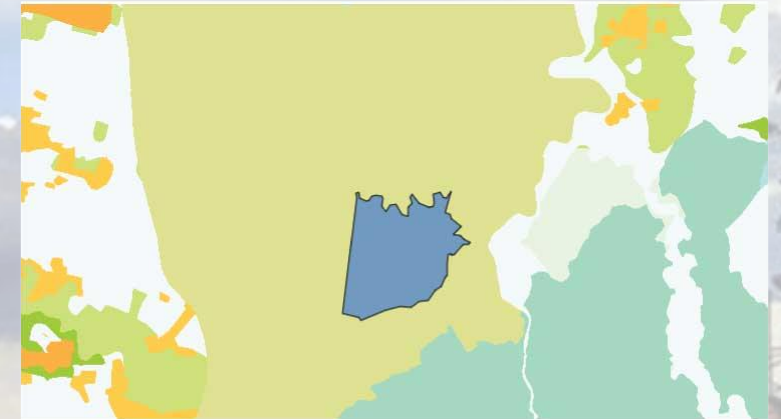
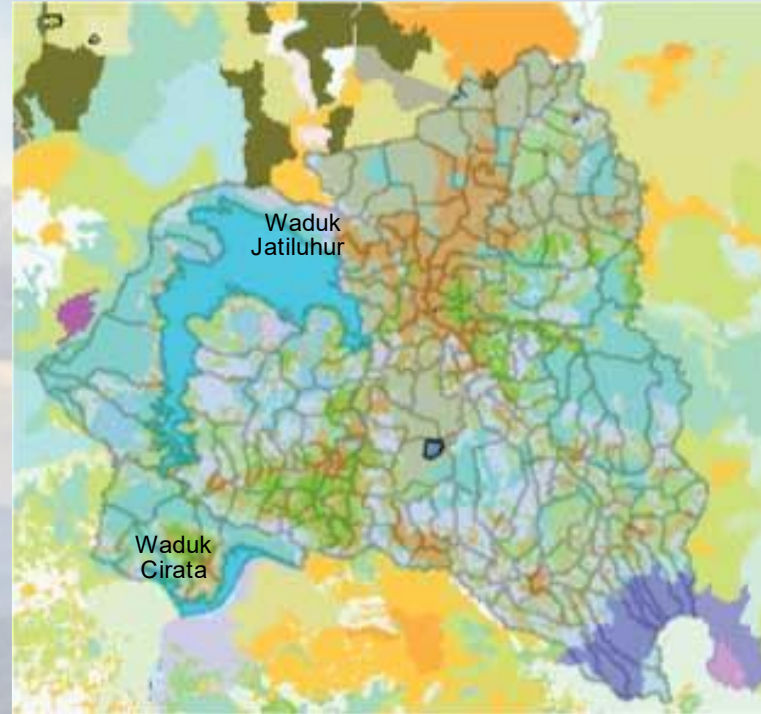
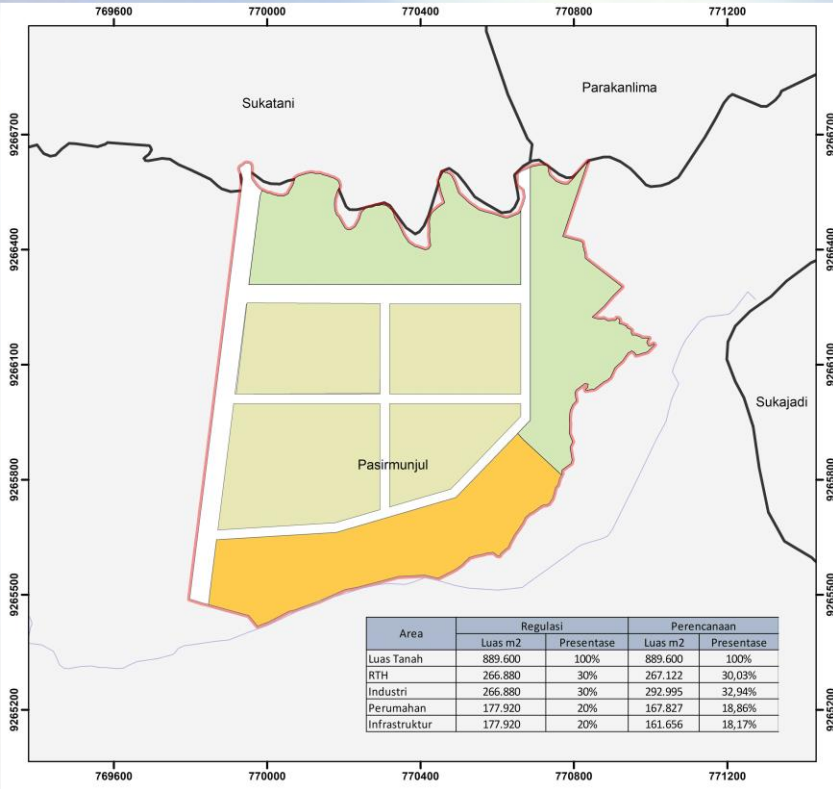

Berdasarkan rencana pola ruang Purwakarta, kawasan HPL Badan Bank Tanah diperuntukkan sebagai kawasan industri

LEGENDA

- Jalan Tol
- Jalan Arteri
- Jalan Kolektor
- Jalan Lokal
- RTH
- Industri
- Jalan
- Perumahan